

LEGENDA

- ◆ EDIFICI SENSIBILI
- ▲ ANTENNE - STATO ATTUALE
- ▭ AREE AD ESCLUSIONE TOTALE
- ▭ CONFINI FOLLO
- SFONDO

OpenStreetMap

- 1 N.B. IL COSITING E' SEMPRE CONSENTITO SU PALI ESISTENTI
- 2 N.B. IL NUOVO PALO TIM RISULTA IN FASE DI REALIZZAZIONE

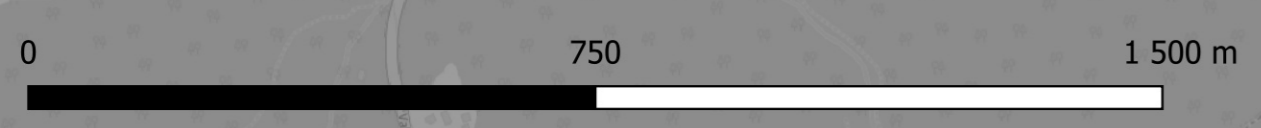
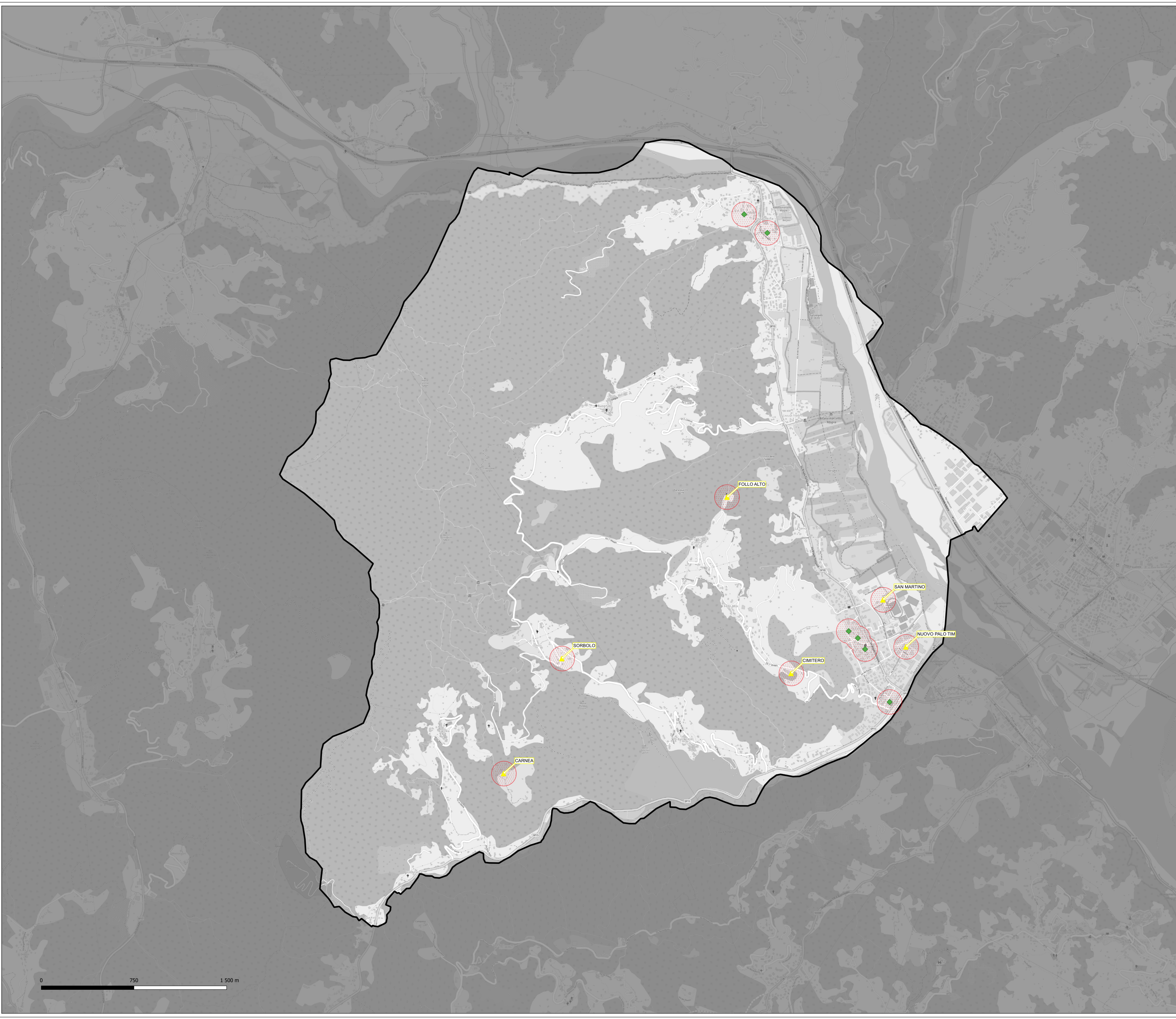

COMUNE DI FOLLO (SP)

TITOLO:

REGOLAMENTO COMUNALE DELLE ANTENNE

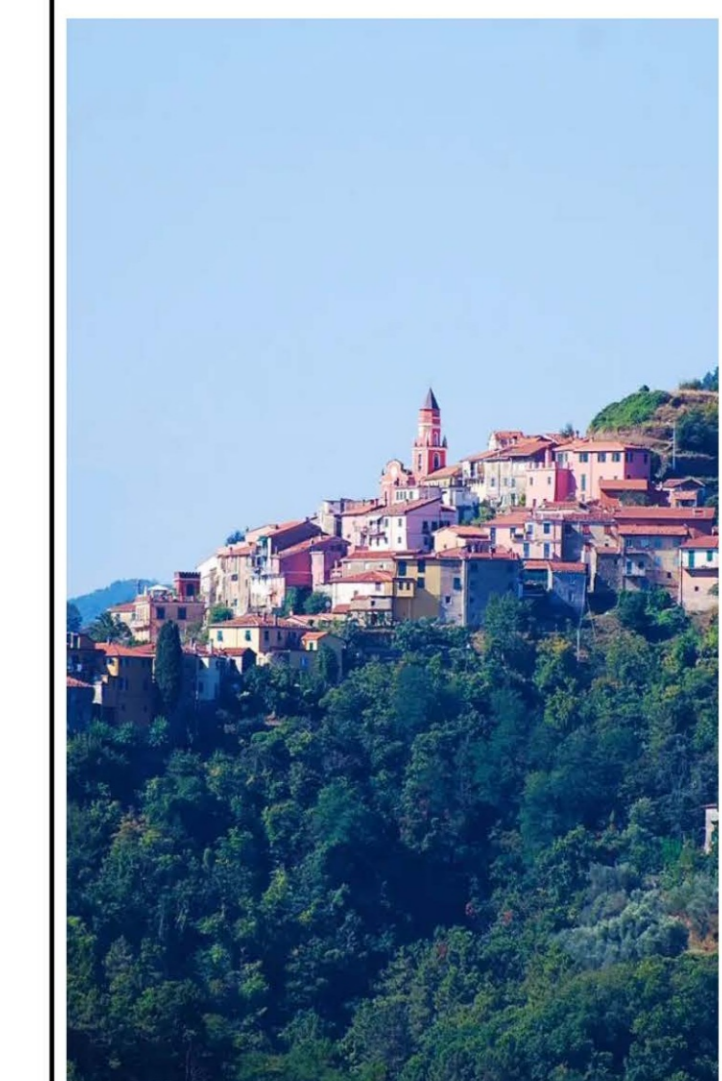

COMMITTENTE:
Comune di FOLLO (SP)

Oggetto dell'elaborato:
MAPPA DELLE AREE SOGGETTE A DIVIETO DI INSTALLAZIONE

Studio di ingegneria:
Tecnocreo S.r.l.
Via Girolamo Savonarola 15
54038 - Marina di Carrara (MS)
Tel. +39 0585 1812375
Email: info@tecnocreo.it



Approvato da:
Ing. Matteo Bertoneri
Ordine degli Ingg. della
Provincia di Massa Carrara
n. 6641



DATA	CODICE	REVISIONE	REDATTO	VERIFICATO
12.12.2023	REG.AN_FOLLO_EG.01	00	Geom. Nicola Ambrosini 	Ing. Claudio Fiaschi